



COLLECTIBLES

distributed by



SUMMER NEWS 2008



NEU
NEW

**POTAIN MDT178
Tower Crane
(Turmdrehkran)**

Maßstab / Scale : 1:50
Höhe / Height : 1500mm
Ausleger-Länge / Boom-Length: 1350mm

„ARCOMET“
Art.-No. 690/02



(new picture)
„ROT-WEISS / RED-WHITE“
Art.-No. 690/01

NEU
NEW

**POTAIN MDT178
Climbing Cage
(Kletterkäfig)
(without picture)**

Maßstab / Scale : 1:50
Höhe / Height : ca.150mm

„ROT-WEISS / RED-WHITE“
Art.-No. 6909/01

„ARCOMET“
Art.-No. 6909/02

NEU
NEW

**GROVE GMK5165-2
5-Axle All Terrain Crane
(Mobilkran)
„WEISS-ROT / WHITE-RED“**

Maßstab / Scale : 1:50
Länge / Length : 270mm
Art.-No. 695/01



**GROVE GMK5130-2
5-Axle All Terrain Crane
(Mobilkran)
(new picture)**

Maßstab / Scale : 1:50
Länge / Length : 270mm
Art.-No. 695



NEU
NEW

**MANITOWOC 4100
Jib Kit for #692
(Zusatzausleger Set für #692)**

Auslegerstücke / Boom Pieces
1x 240mm
Zusatzausleger / Jib
1x 360mm

Maßstab / Scale : 1:50
Länge / Length : 600mm
Art.-No. 6922

NEU
NEW

**MANITOWOC 4100
Lattice Mast Extension for #694
(Gittermastverlängerung für #694)**

Maststücke / Boom Pieces
3x 240mm + 1x 120mm
Auslegerstücke / Luffing Jib Pieces
1x 240mm + 1x 120mm

Maßstab / Scale : 1:50
Länge / Length : 1200mm
Art.-No. 6941

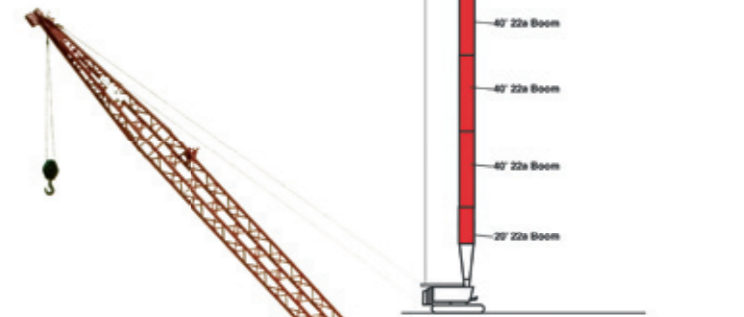

NEU
NEW

**MANITOWOC 4100
Lattice Mast Extension and Jib for #693
(Gittermastverlängerung mit Zusatzausleger für #693)**

Auslegerstücke / Boom Pieces
5x 240mm
Derricklegerstücke / Rear Boom Pieces
1x 120mm + 1x 240mm
Zusatzausleger / Jib
360mm

Maßstab / Scale : 1:50
Länge / Length : 1560mm
Art.-No. 6931

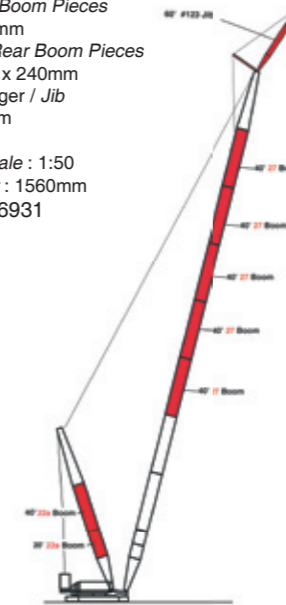

NEU
NEW

**MANITOWOC 4100
Ringer
(Drehkranz-Kran)**

Maßstab / Scale : 1:50
Höhe / Height : 235mm
Art.-No. 693



NEU
NEW

**MANITOWOC 4100
Tower
(Turm-Kran)**

Maßstab / Scale : 1:50
Höhe / Height : 1372mm
Art.-No. 694

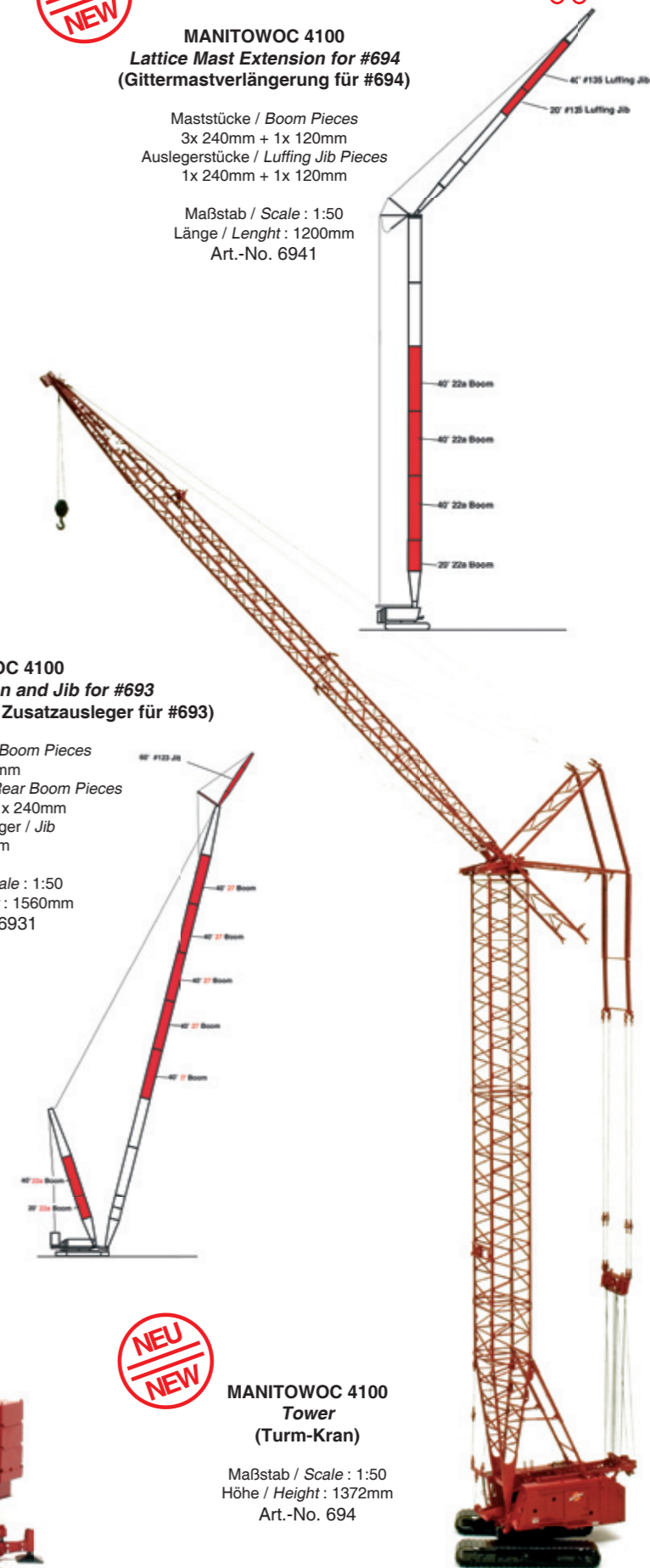

NEU
NEW

**P&H 4100XPC
Mining Excavator
(Minen Bagger)**

Maßstab / Scale : 1:87
Länge / Length : 364mm
Art.-No. 779



„WEISS / WHITE“
Art.-No. 723/01



„SAFETY 360“
Art.-No. 723/03



„BUILDING AMERICA“
Art.-No. 723/04



„REVOLUTION“
Art.-No. 723/02

**OSHKOSH S-Series
7-Axle Concrete Placement Truck
(7-Achs-Betonmischer)**
(new pictures)

Maßstab / Scale : 1:50
Länge / Length : 300mm

NEU
NEW

**VERMEER T1255
Commander 3 Tractor
with Hydrostatic Trencher Attachmant
(Grabenzieher)**

Maßstab / Scale : 1:50
Länge / Length : 377mm
Art.-No. 746



NEU
NEW

**VERMEER T1255
Commander 3 Tractor
with Terrain Leveler Attachmant
(Nivellierer)**

Maßstab / Scale : 1:50
Länge / Length : 260mm
Art.-No. 745



NEU
NEW

**OSHKOSH HEMTT
(Heavy Expanded Mobility Tractical truck)
M-985 A-2 Cargo Truck
(Transport LKW)
„Camouflage“**

Maßstab / Scale : 1:50
Länge / Length : 210mm
Art.-No. 722/02



**LETOURNEAU L-1850
Wheel Loader
(Radlader)
(new pictures)**

Maßstab / Scale : 1:50
Länge / Length : 355mm



„WEISS / WHITE“
Art.-No. 726/40



„GELB / YELLOW“
Art.-No. 726/40



„BLAU / BLUE“
Art.-No. 724/01



„ROT / RED“
Art.-No. 724/02

JERR-DAN 21
5-Ton Steel Shark on
Peterbilt 335 Chassis
(Abschleppwagen)
(new pictures)

Maßstab / Scale : 1:50
Länge / Length : 216mm



„SCHWARZ / BLACK“
Art.-No. 724/03



„WEISS / WHITE“
Art.-No. 724/04



„GELB / YELLOW“
Art.-No. 733/60

OSHKOSH H-SERIES CHASSIS
with HB-Series Snow Blower
(Schneeräumer Fräse/Schild)
(new pictures)

Maßstab / Scale : 1:50
Länge / Length : 228mm



„ORANGE / ORANGE“
Art.-No. 733/65



SWEEPSTER
Bürstenset für #733 /
Broom Set for #733
(new picture)

Maßstab / Scale : 1:50
Breite / Width : 64mm
Art.-No. 7351



MB 4600 FMD-HP3
Bürstenset für #733 /
Broom Set for #733
(new picture)

Maßstab / Scale : 1:50
Breite / Width : 71mm
Art.-No. 7341



PIERCE QUANTUM
Pumper Truck
(Löschfahrzeug)
(new picture)

Maßstab / Scale : 1:50
Länge / Length : 203mm

„KERN COUNTY“
Art.-No. 725/01



„S.A.“
Art.-No. 721/01



„PUNTA CANA“
Art.-No. 721/02

OSHKOSH STRIKER 3000
ARFF Vehicle
(Löschfahrzeug)
(new pictures)

Maßstab / Scale : 1:50
Länge / Length : 240mm



„CHICAGO“
Art.-No. 721/07



„US AIR FORCE“
Art.-No. 721/08



„VANCOUVER“
Art.-No. 721/09



COLLECTIBLES

distributed by



NZG
Nürnberger
Zinkdruckguss-Modelle GmbH
Sigmundstrasse 147
90431 Nürnberg
Germany

phone: +49/ 911/ 65 96 50

fax: +49/ 911/ 61 17 76

e-mail: info@nzg.de

web: www.nzg.de

Ihr Fachhändler / *Your retailer*

Alle Rechte liegen bei NZG. Jedwede Weiterverarbeitung, insbesondere Herstellung und Verkauf von Kopien, Nachgüssen sowie Umbauten oder Verbreitung von in Farbe bzw. Beschriftung oder sonstigen Merkmalen veränderten NZG-Modellen ist untersagt und wird im Falle der Zuwiderhandlung zivilrechtlich und strafrechtlich verfolgt.

Modell- und Farbänderungen sind vorbehalten.

NZG® und seine Markenzeichen sind auf NZG Nürnberger Zinkdruckguss-Modelle GmbH eingetragene Schutzrechte.

Marken-, Geschmacksmuster und Urheberrechte werden mit der Erlaubnis des jeweiligen Inhabers benutzt.

All rights are reserved to NZG. Any kind of processing - especially the production and sale of copies, imitated castings as well as conversions or the distribution of NZG models in which painting, inscriptions or other features have been changed - is prohibited and will be prosecuted in the case of contravention.

The line of products is subjected to change without notice.

NZG® and their design marks are registered trademarks of NZG Nürnberger Zinkdruckguss-Modelle GmbH Brands, design rights and copyrights to be used by authority of the respective holder.